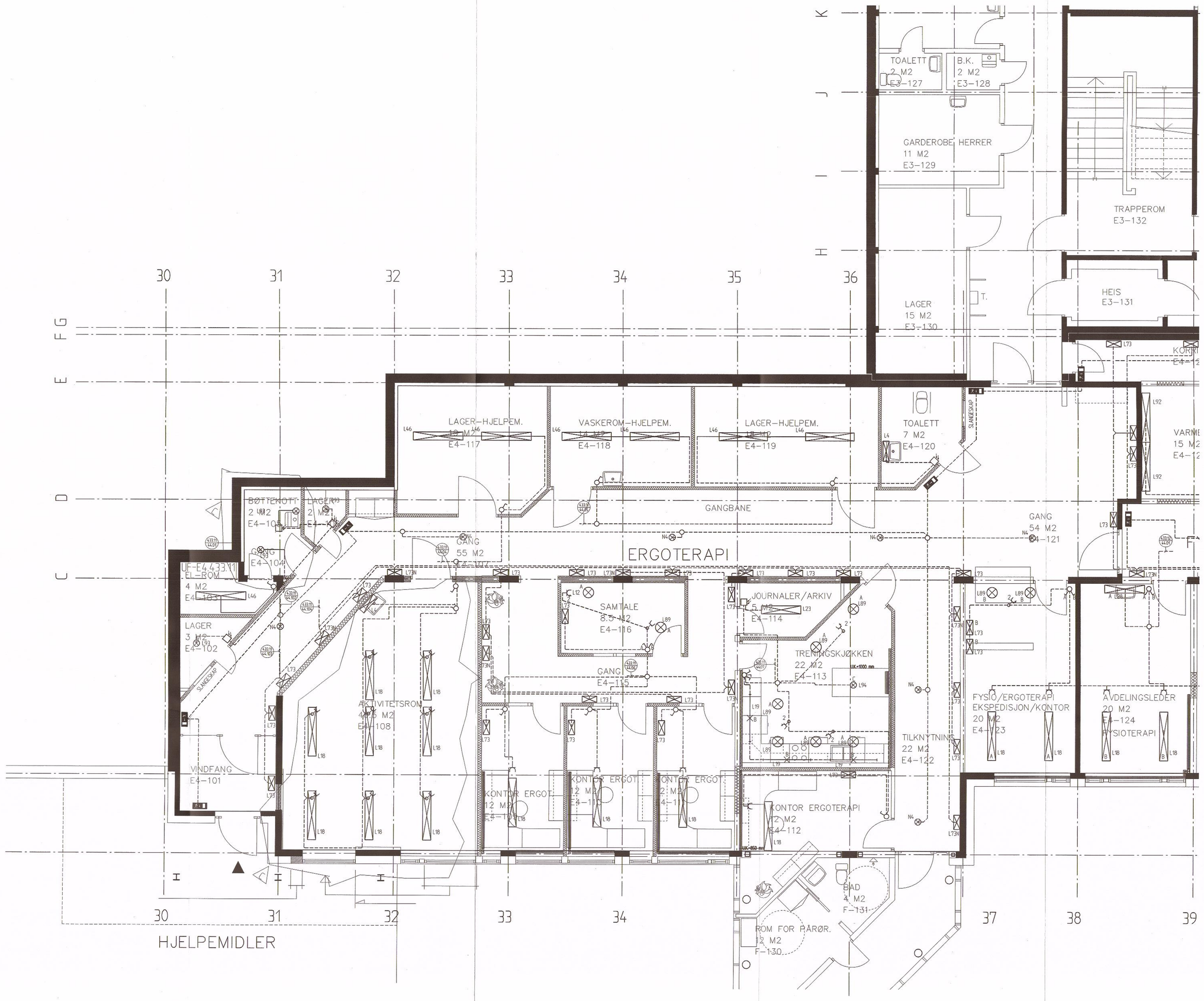

LYSARMATURER MED KODE L4 MONTERES + 1900 MM UK
LYSARMATURER MED KODE L18 NEDHENGES I WIREOPPHENG + 2200
LYSARMATURER MED KODE L20 MONTERES PÅVEGG UNDER TAK
LYSARMATURER MED KODE L73 MONTERES PÅ VEGG UNDERKANT + 1850 MM DET BENYTTES PÅVEGGSBOKS SOM MONTERES + 1884 I SENTER.
LYSARMATURER MED KODE L89 INNFELLES HIMLING OG TILKOBLES OVER STIKKONTAKT
LYSARMATUR MED KODE L92 MONTERES PÅVEGG + 2200 UK
MARKERINGSLYS MONTERES + 2100 I SENTER AV ARMATUR

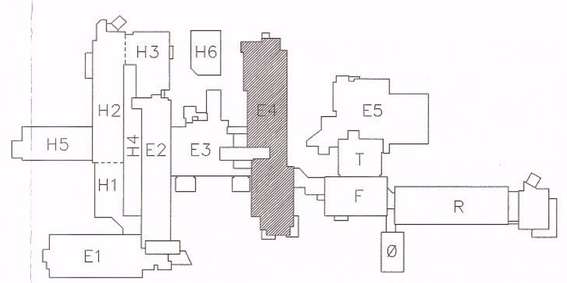

ARBEIDSTEGNING

REV. INDEX	ANT.	ENDRINGEN GJELDER	SIGN	DATO
C		ARMATURPLASSERING I ROM 104, 105 OG 108	RH.	24.11.1999
B		FLYTTING AV BRYTERE ROM NR 109, 110, 111	IF	05.10.1999
A		ARBEIDSTEGNING	RH	16.06.1999

ALTA HELSESENTER

ALTA KOMMUNE

Dato 29.01.99	Konstr./Tegnet IF	Entreprise E4.03	Målestokk 1:50
Erstatning for:		Tilbudsansvarlig RH	

ICG Interconsult Group ASA Strømsveien 344 Postboks 6 Skøyen 0212 Oslo Tlf. 22 97 55 00 Fax 22 97 55 05

BELYSNING
BYGG E4
SOKKEL ETASJE

Tegninga nr. E4.301.111

Revisjon B

Filnavn E4301111.DWG

Beregning:

107045